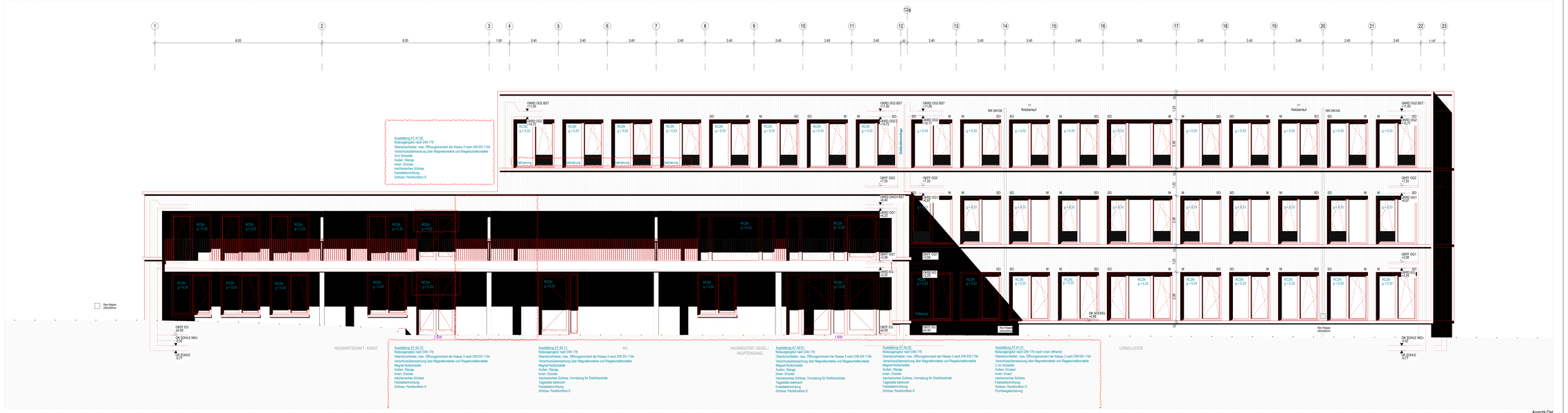


Ansicht Ost

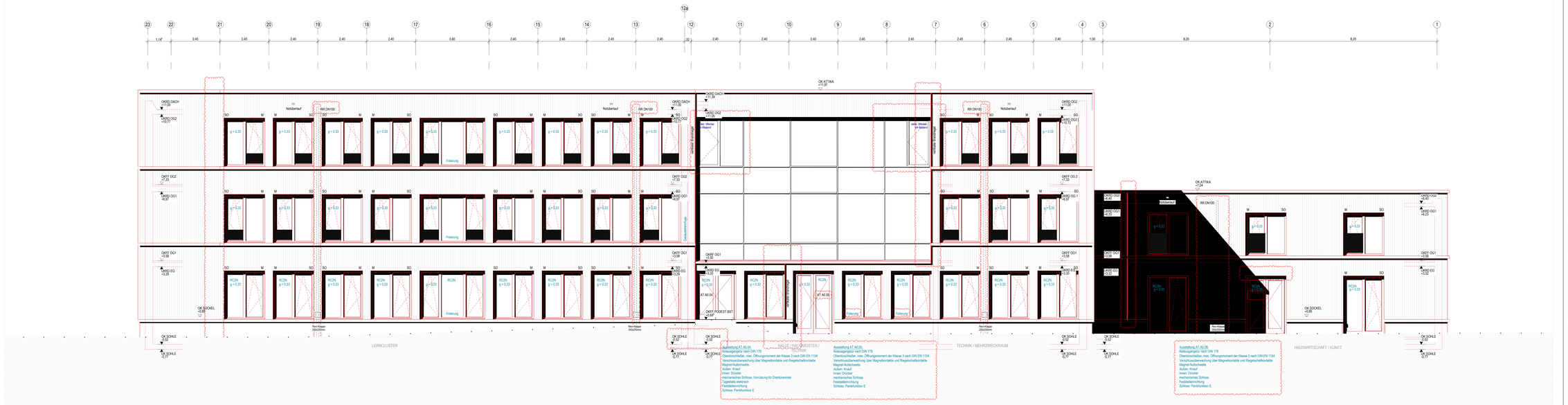


Ansicht West

LEGENDE:

| | | | | | |
|---|---|---|---|---|---|
| OK - Oberkante | A - Fläche | RR - Regenfallrohr | DS - Dachschlußband |
| UK - Unterkante | BF - Brüstungsfläche | HE - Heizkörper | SA - Abluftanlage / Abluftgerät |
| VK - Vorderkante | NF - Nettofläche | REVI - Revisionsklappe | RW - Rettungsweg |
| FB - Fensterbrüstung | T - Tür | OF - Oberkante Fertigfußboden | MSA - Mechanische Rauchabzugsanlage |
| FT - Fensterteilung | B - Breite | UF - Unterkante Fertigfußboden | NRA - Natürliche Rauchabzugsanlage |
| RB - Rohrbelüfter | U - Umfang | OL - Oberlicht | MRA - Maschinelle Rauchabzugsanlage |
| RE - Rohrentlüfter | H - Höhe | FBH - Fußbodenheizung | WA - Wärmeabfuhr |
| OZ - Öffnung | VI - Lichte Höhe | SO - Sonnenschutz | RWQ - Wärmeabzugsgerät |
| UZ - Unterzug | LPH - Lichte Höhe (HPT) | FSA - Feuerlöschanlage | |
| AWZ - Anschlagzarge | GOK - Gelände/Gehsteig | FS - Feststellanlage | |
| AWG - Anschlagdichte | | OFU - Oeffnungsfläche | |
| BRH - Brüstungshöhe | | | |

KS - Kalksandsteinmauerwerk
HLZ - Hochlochziegel
VMZ - Vormauerziegel
POR- Porenbetonmauerwerk
STB - Stahlbeton
BETON - Beton - unbewehrt
STB-FT - Stahlbeton Fertigteil
STB-WU - Stahlbeton Wasserundurchlässig
SK - Spritzkartonverkleidung
XPS, EPS
Harte Wärmedämmung
TSD - Trittschalldämmung
WD - Wärmedämmung weich
MWD - Wärmedämmung Mineralwolle
Erde
Sand
Kies
Schotter
Gewachsener Boden
BOT - Bestand
NEU - Neubau
ABB - Abbruch
WD - Wandaufbruch (BIH)
DD - Deckendurchbruch
BD - Bodendurchbruch
WS - Wandschlitz (BHT)

Feuerwiderstandsklassen DIN 4102-2
Brandschutz Bestand (BST)
Brandschutz Neubau
Feuerwiderstand - 30 Min.
Feuerwiderstand - 60 Min.
Feuerwiderstand - 90 Min.
Feuerwiderstand - 120 Min.
F30,ausW - feuerhemmend Wand unter zusätzlicher mechanischer Belastung

**Alle Höhenmaße beziehen sich auf Oberkante Fertigfußboden/ BRH = OKFF bis OK RÖHRUNGSANSATZ**

Übersichtsplan:

Maßstab: 1:100
DIN A1
14.3.2018 - 14:13:01 + 480.32 MB
DIN A0
14.3.2018 - 15:22:17 10 MB
Datei: 1_Grundriss_Ansichten.pln
Layout: A
Layoutbereich: Layout_A

A

Hinweise:
Alle Maße und von Unternehmer genau zu prüfen und zu vergleichen! Unstimmigkeiten sind der Bauleitung unverzüglich zu melden!

Die Auflagen der Baugenehmigung und zu beachten und einzuhalten! Dieser Plan ist nur in Verbindung mit den Plänen des Statikers, der Fachingenieure und der Fachfirmen gültig und zu verwenden!

Tür- und Fensteröffnungsmaße sind Rohbaumaße! Alle Höhenmaße beziehen sich auf Oberkante Fertigfußboden! Für abgeänderte Decken, Oberlichten und Wandaussparungen sind die jeweiligen Verlegepläne zu beachten! Diese sind anfertigen!

| | | | |
|---|---|---|---|
| | Architekt: | | |
| | Projekt: | | |
| Planinhalt: | Projektkürzel: | Leistungsphase: | Maßstab: |
| | Planname: | | Index: |